Instrukcja obsługi

OCZYSZCZACZ POWIETRZA **WINIX**

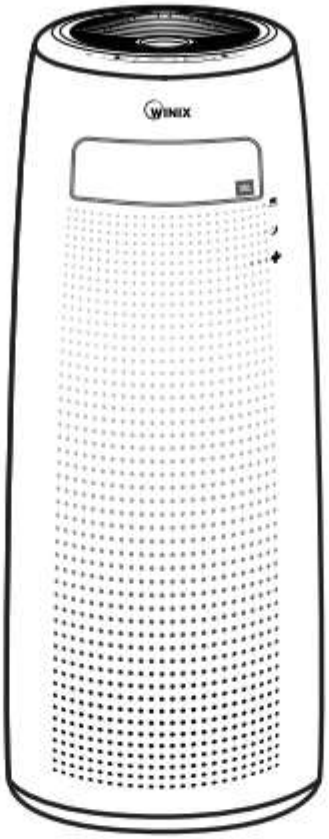

Model AGN335 Series

- **Przeczytaj i postępuj zgodnie z niniejszą instrukcją.**
- **Gwarancja produktu znajduje się na końcu tej instrukcji – nie wyrzucaj jej.**

SPIS TREŚCI

4-poziomowe oczyszczanie powietrza	3
Wskaźniki	4
Gdzie używać	5
Budowa filtra	7
Zakładanie filtrów	9
Zasady bezpieczeństwa	11
Uruchomienie	13
Tryby, funkcje i programowanie	14
Obsługa i utrzymanie	18
Filtry	17
Czyszczenie	20
FAQ	23
Specyfikacja techniczna	25
Warunki gwarancji	26

Produkt jest przystosowany do zasilania napięciem 220V ~ 240V

4-POZIOMOWE OCZYSZCZANIE POWIETRZA

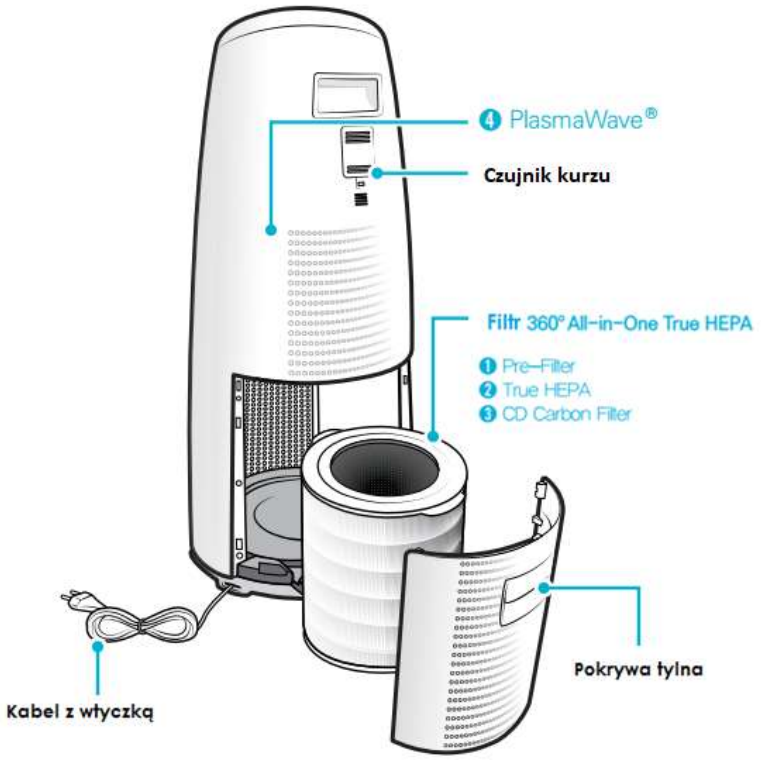

Wskaźniki

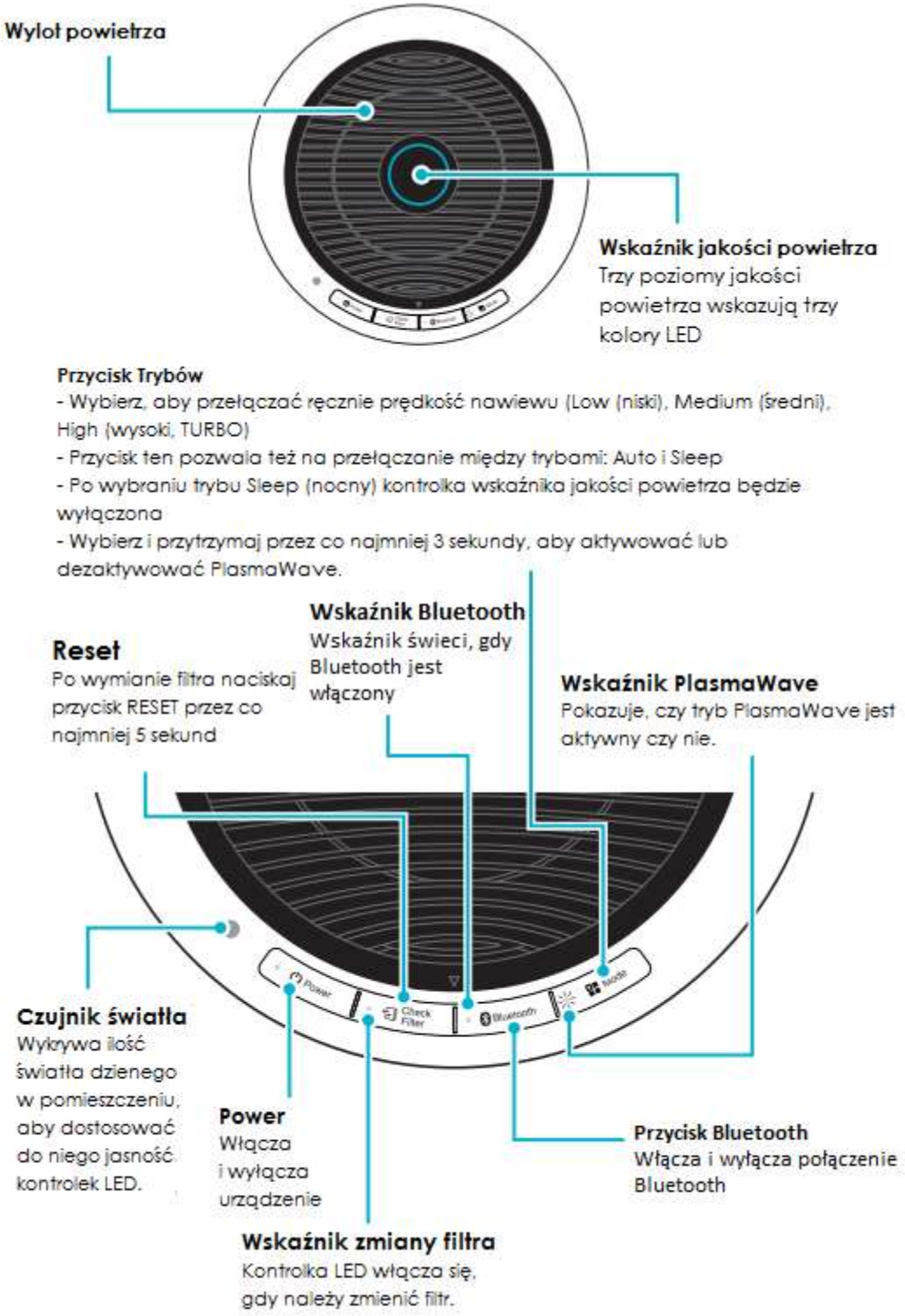
Wylot powietrza
Wskaźnik jakości powietrza
Trzy poziomy jakości powietrza wskazują trzy kolory LED
Przycisk Trybów
- Wybierz, aby przełączać ręcznie prędkość nawiewu (Low (niski), Medium (średni), High (wysoki, TURBO)
- Przycisk ten pozwala też na przełączanie między trybami: Auto i Sleep
- Po wybraniu trybu Sleep (nocny) kontrolka wskaźnika jakości powietrza będzie wyłączona
- Wybierz i przytrzymaj przez co najmniej 3 sekundy, aby aktywować lub dezaktywować PlasmaWave.
Wskaźnik Bluetooth
Wskaźnik świeci, gdy Bluetooth jest włączony
Reset
Po wymianie filtra naciskaj przycisk RESET przez co najmniej 5 sekund
Wskaźnik PlasmaWave
Pokazuje, czy tryb PlasmaWave jest aktywny czy nie.
Czujnik światła
Wykrywa ilość światła dziennego w pomieszczeniu, aby dostosować do niego jasność kontrolek LED.
Power
Włącza i wyłącza urządzenie
Przycisk Bluetooth
Włącza i wyłącza połączenie Bluetooth
Wskaźnik zmiany filtra
Kontrolka LED włącza się, gdy należy zmienić filtr.

GDZIE UŻYWAĆ

Ustaw oczyszczacz w odległości 30-45 cm od: telewizora, radia i innych urządzeń elektronicznych

Wytwarzane przez nie pole elektromagnetyczne spowodować nieprawidłowe działanie urządzenia.

Ustaw oczyszczacz w pomieszczeniu, z dala od światła słonecznego

Bezpośrednie działanie promieni słonecznych może spowodować nieprawidłowe działanie urządzenia.

Ustaw oczyszczacz tylko i wyłącznie na twardej, płaskiej, pewne powierzchni

Powierzchnie nierówne lub pochyłe mogą spowodować, że urządzenie zacznie wibrować i wydawać nieprawidłowe dźwięki.

OSTRZEŻENIE

Postępuj zgodnie z niniejszą instrukcją, by uniknąć ryzyka poważnych uszkodzeń ciała i uszkodzenia urządzenia.

Nie korzystaj z urządzenia w pobliżu: wilgoci i mgły, oparów pochodzenia przemysłowego, dużych ilości pyłu z metali.

Nie korzystaj z urządzenia w żadnego rodzaju pojazdach (ciężarówkach, statkach, łodziach itp.)

Nie stawiaj w pobliżu łatwopalnych cieczy i płynów (aerozoli, gazów, paliw itp.)

Nie stawiaj poniżej gniazdek elektrycznych.

Nie stawiaj w pobliżu źródeł ciepła (grzejników, piekarnika itp.)

Nie korzystaj w miejscu z dużą ilością szkodliwych gazów.

Nie stawiaj w przeciągu lub na wietrze.

Nie stawiaj w miejscu nadmiernie wilgotnym, gdzie mogłoby dojść do zmoczenia urządzenia.

- Urządzenie nie jest przeznaczone do pomieszczeń mających na celu archiwizację dokumentów ani przy renowacji i konserwacji dzieł sztuki.

Budowa Filtra

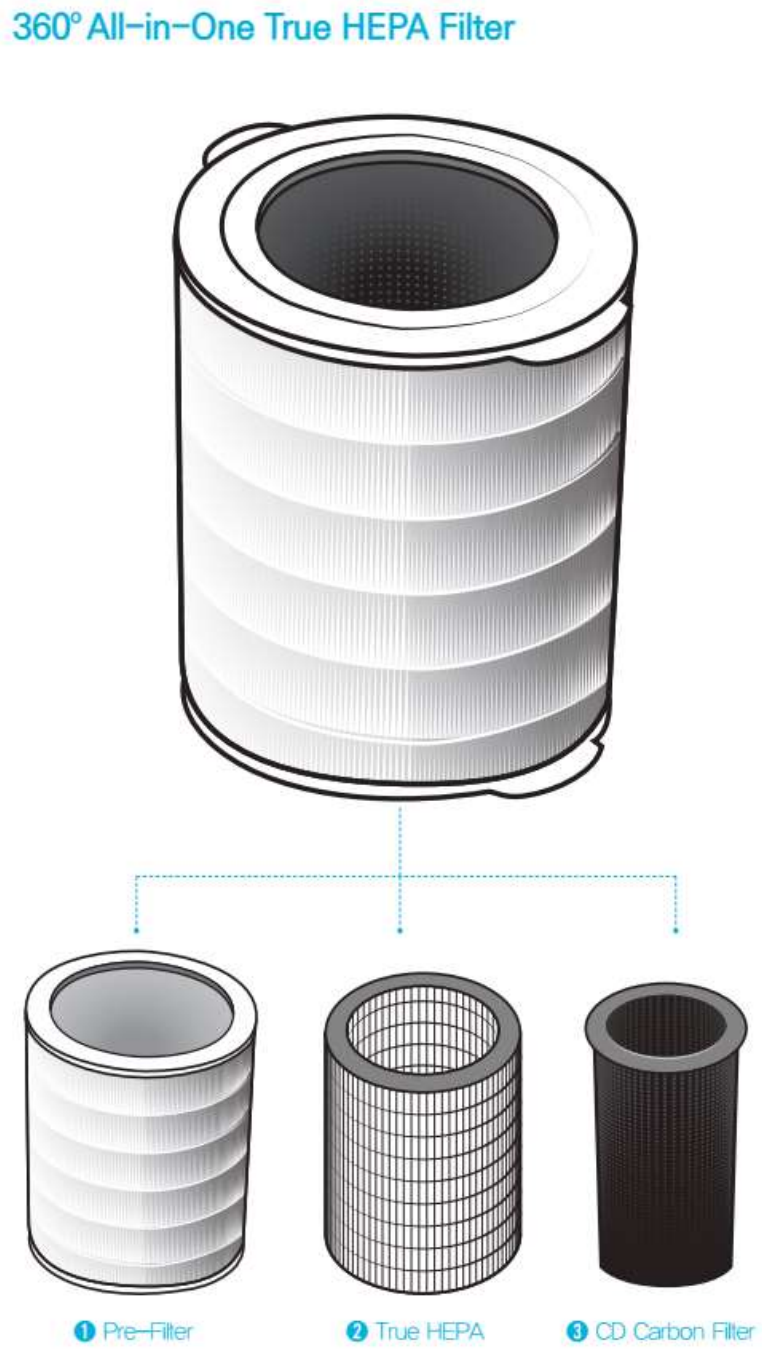

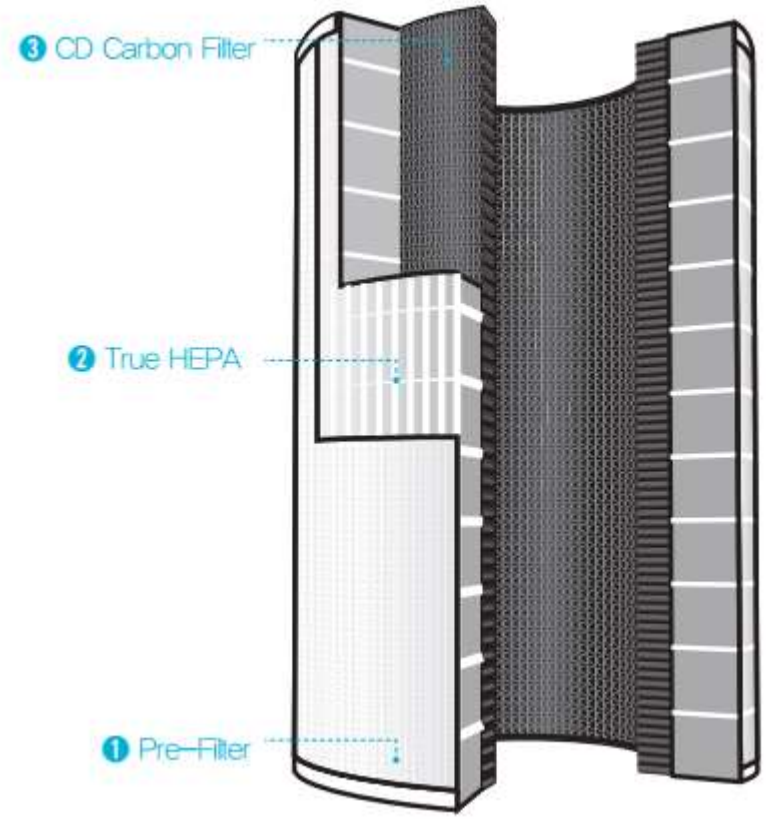

(1) **Filtr wstępny (Pre-Filter) wychwytuje większe zanieczyszczenia powietrza.**

(2) **True HEPA wyłapuje 99,97%* alergenów, w tym pyłki roślin, zarodki pleśni i grzybów, roztocza kurzu domowego, , sierść, włosy, mikroby, dym.**
***cząteczki wielkości do 0,3 mikrona.**

(3) **Filtr węglowy (CD Carbon Filter) redukuje VOC i nieprzyjemne zapachy (w tym dym papierosowy).**

✓ **UWAGA**

Filtr 360◦ All-in-One True HEPA jest niepodzielną całością i nie można nabyć poszczególnych jego części osobno.

ZAKŁADANIE FILTRÓW

Produkt jest dostarczony z wszystkimi wymaganymi filtrami. Przed użyciem należy wyjąć je z plastikowych opakowań ochronnych.

- Jeśli włożysz do urządzenia filtry w opakowaniu plastikowym, a następnie uruchomisz je, możesz spowodować uszkodzenie osuszacza.
- Nim włożysz filtry wyjmij wtyczkę z gniazdka i wyłącz urządzenie.

1. Zdejmij panel tylny, chwytając go za uchwyt, i delikatnie go przyciągnij do siebie.

2. Po zdjęciu panelu chwyć za uchwyt znajdujący się w dolnej części urządzenia i pociągnij go w dół, do siebie, tak by go zwolnić.

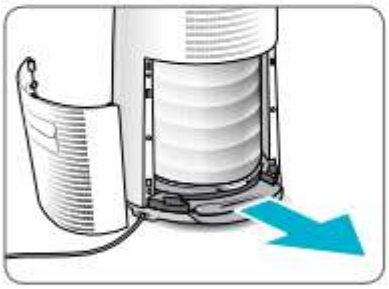

3. Wyjmij filtr 360° z urządzenia, a następnie wyjmij go z opakowania ochronnego.
   - Urządzenie włączone bez uprzedniego wyjęcia filtra z opakowania może wydawać dziwne dźwięki, zdeformować się, przegrzać i działać nieprawidłowo.

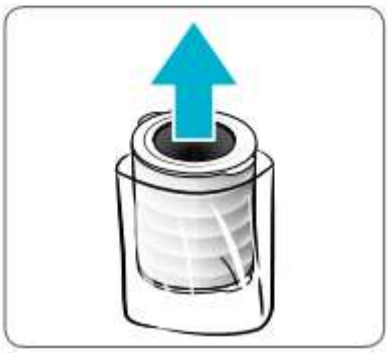

4. Zamontuj filtr: chwyć za dolną część filtra i popchnij górną jego część ku górze aż znajdzie się na swoim miejscu.

- Górna część filtra jest otwarta, dolna zamknięta.
- Filtr jest prawidłowo zamocowany, gdy nie można go głębiej wsunąć do urządzenia.

5. **Zamontuj tylny panel, najpierw wsuwając zatrzask na dolnej krawędzi w podstawę urządzenia, a następnie przechylając panel ku górze, w kierunku urządzenia aż do zatrzaśnięcia.**

6. **Kiedy należy czyścić i/lub wymienić filtry**

Filtr	Kontrolka	Czyszczenie	Wymiana
Filtr 360° All-in-One True HEPA	Check Filter	Czyść raz na 14 dni	Do 12 miesięcy

- Częstotliwość czyszczenia filtra zależy od poziomu zanieczyszczenia powietrza.
- Dla optymalnego działania filtr powinien być czyszczony co 14 dni, ponieważ przedłuża to żywotność pozostałych filtrów.
- Aby wyczyścić filtr odkurz go z zewnątrz miękką szczotką.
- **TEN FILTR NIE NADAJE SIĘ DO MYCIA!**

Aby zakupić filtr wymienny WINIX

skontaktuj się ze sprzedawcą

ZASADY BEZPIECZEŃSTWA

Nim zaczniesz korzystać z produktu, zapoznaj się dokładnie z niniejszą instrukcją bezpieczeństwa.

Upewnij się, że filtry zostały włożone do urządzenia.

Grozi uszkodzeniem ciała, zniszczeniem urządzenia i porażeniem prądem.

Upewnij się, że żadne obce przedmioty nie znajdują się we wlotach powietrza ani we wnętrzu urządzenia.

Na przykład: pinezki, monety, wykałaczki itp.

Nie dotykaj żadnej części wewnątrz urządzenia mokrymi rękami.

Grozi porażeniem prądem.

Upewnij się, że wloty i wyloty powietrza nie są zablokowane.

Grozi przegrzaniem i uszkodzeniem urządzenia.

Nie wchodź na urządzenia i nie kładź na nim żadnych ciężkich przedmiotów

Grozi uszkodzeniem ciała, uszkodzeniem i/lub deformacja urządzenia

OSTRZEŻENIE

Postępuj zgodnie z instrukcjami, aby zminimalizować ryzyko poważnego uszkodzenia ciała lub śmierci oraz uszkodzenia urządzenia.

Wyciągając wtyczkę z gniazdka nie ciągnij za kabel

Jeśli urządzenie wpadnie do wody, wyjmij wtyczkę z gniazdka i skontaktuj się z działem obsługi klienta

Nie podłączaj innych urządzeń do jednego źródła zasilania.

Wyłącz urządzenie z prądy, jeśli z niego nie korzystasz przez dłuższy okres czasu.

Nie wiąż kabla, gdy urządzenie jest włączone.

Nie odłączaj od zasilania ani nie przesuwaj urządzenia, kiedy jest włączone.

Nie dotykaj wtyczki mokrymi rękami.

Kabel może ulec uszkodzeniu na skutek zginania, ciągnięcia, skręcania, plątania czy przyciskania ciężkimi przedmiotami.

- Jeśli kabel jest uszkodzony musi zostać wymieniony zamiennikiem od producenta lub dostawcy.
- Urządzenie nie jest przeznaczone dla: dzieci, osób niepełnosprawnych psychicznie, o obniżonej koordynacji fizycznej. W przypadku osób bez doświadczenia i odpowiedniej wiedzy tylko i wyłącznie po wcześniejszym przeszkoleniu i pod nadzorem.
- Dzieciom nie wolno się urządzeniem bawić i przebywać przy nim bez nadzoru.

URUCHOMIENIE

1. Podłącz kabel do gniazdka.

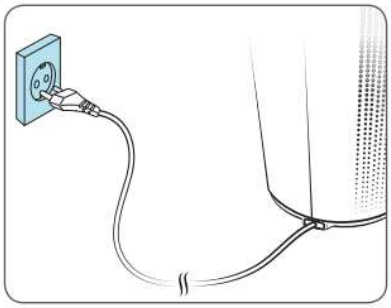

2. Następnie wciśnij przycisk Power.

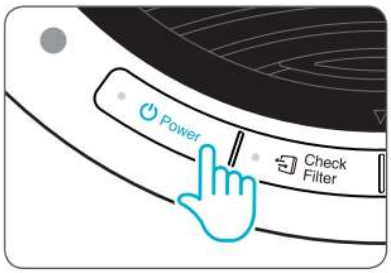

✓ UWAGA

Gdy urządzenie będzie się rozgrzewać, przez pierwszych 30 sekund błyskać będą światła wskaźnika jakości powietrza (Air Quality) – inteligentny czujnik będzie w tym czasie mierzył poziom jakości powietrza, po czym urządzenie zacznie normalnie działać.

3. Domyślnie po włączeniu urządzenia uruchomi się funkcja Auto z Plasma Wave®.

✓ W trybie Auto urządzenie dostosuje prędkość wentylatora do wykrytego poziomu jakości powietrza.

✓ Za pomocą Plasma Wave® z powietrza zostaną usunięte szkodliwe zanieczyszczenia.

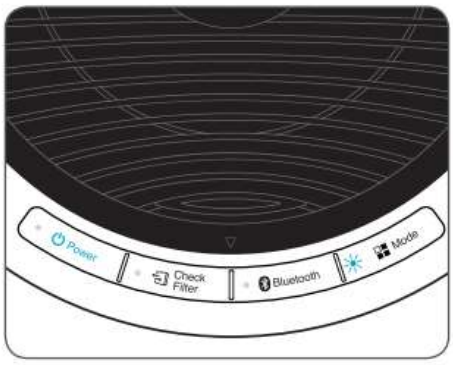

✓ UWAGA

- W trybie Auto, wraz z coraz wyższym poziomem jakości powietrza, prędkość wentylatora będzie stopniowo malała (do poziomu LOW).
- Gdy urządzenie pracuje, możesz słyszeć delikatne cykanie lub buczenie. Wynika ono z zanieczyszczenia powietrza większymi cząstkami, które przechodzą przez Plasma Wave®. Jest to normalne i nie oznacza, że urządzenie jest uszkodzone. Aby wyłączyć Plasma Wave®, patrz strona 14.

TRYBY, FUNKCJE I PROGRAMOWANIE

AUTO & SLEEP (NOCNY)

1. Tryb Auto

W trybie Auto urządzenie pracuje automatycznie, dostosowując się do poziomu jakości powietrza wykrytego przez Inteligentny Czujnik (Smart Sensor)

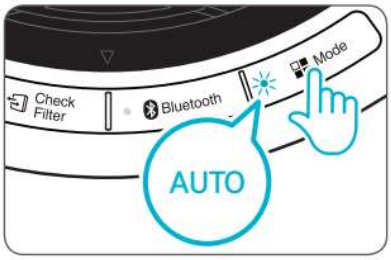

Wybierz przycisk Mode (Tryb), aby wybrać tryb Auto (Auto Mode).

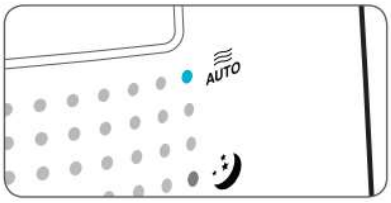

✓ Po wybraniu trybu Auto zaświeci się światło LED, oznaczające, że tryb jest aktywny.

✓ Uwaga

W trybie Auto prędkość wentylatora automatycznie dostosowuje się do obecnego poziomu jakości powietrza. Wraz z coraz czystszym powietrzem, jego szybkość stopniowo będzie malała. Natomiast im wyższy poziom zanieczyszczenia, tym większa prędkość wentylatora.

2. Tryb Sleep (nocny)

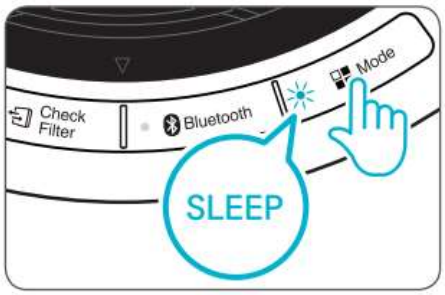

Wybierz przycisk Mode, żeby wybrać tryb Sleep (nocny).

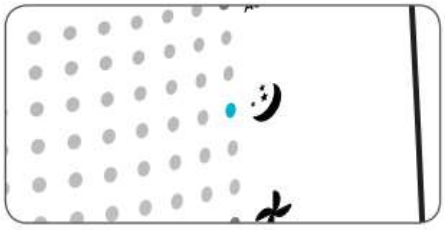

✓ Gdy tryb Sleep się uaktywni, zaświeci się światło LED oznaczające, że funkcja ta jest aktywna.

✓ UWAGA

- Po wybraniu trybu Sleep urządzenie automatycznie zredukuje prędkość wentylatora do poziomu LOW (niski). Prędkość wentylatora można zmienić ręcznie przyciskiem Fan Speed (prędkość wentylatora), zmieniając tym samym tryb na Manual (ręczny).
- W trybie Sleep wyłączone jest światło LED wskaźnika jakości powietrza (Air Quality Indicator).

TRYB MANUAL (RĘCZNY) I PLASMAWAVE®

Tryb Manual (ręczny) – ustawienie prędkości wentylatora

Prędkość wentylatora – **Low (niska), Medium (średnia), High (wysoka), Turbo** – można ustawić ręcznie.

1. Wybierz przycisk Mode, aby wybrać pożądany poziom prędkości nawiewu. Po naciśnięciu tego przycisku można przełączać pomiędzy trybem Auto, Sleep oraz prędkościami: (low, medium, high, turbo).

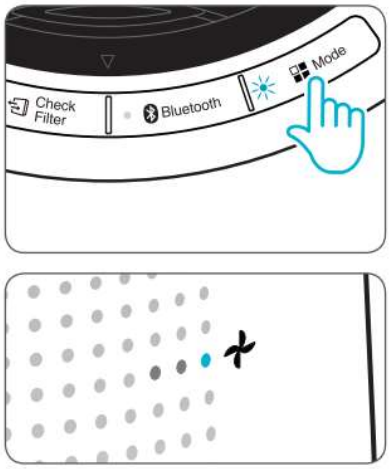

> ✓ **Uwaga**
>
> Po wybraniu trybu Manual, automatycznie wyłączy się tryb Auto i Sleep.

Plasma Wave®

Plasma Wave® uruchamia się domyślnie po włączeniu urządzenia.

1. Jeśli urządzenie jest włączone, wybierz i przytrzymaj przycisk Mode przez co najmniej 3 sekundy, aby aktywować lub dezaktywować funkcję.
2. Jeśli Plasma Wave® jest aktywna, pali się kontrolka LED. Jeśli nie jest aktywna, LED jest wyłączone.

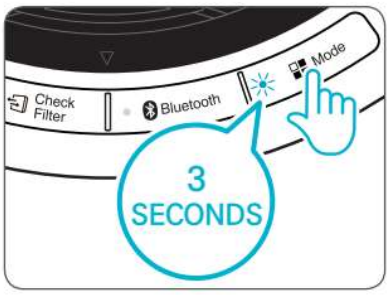

> ✓ **Uwaga**
>
> - W trybie Auto, wraz z polepszaniem jakości powietrza, zmniejsza się prędkość nawiewu (Low).
> - Gdy urządzenie pracuje, można usłyszeć specyficzny dźwięk przypominający cykanie lub buczenie. Jest to wynik większych zanieczyszczeń powietrza, które przechodzą przez PlasmaWave. Jest to normalne i nie oznacza, że urządzenie jest zepsute.

Bluetooth & Wskaźnik jakości powietrza

Bluetooth

Wybierz przycisk Bluetooth, któy włącza połączenie Bluetooth. Gdy funkcja jest aktywna, przycisk jest podświetlony.

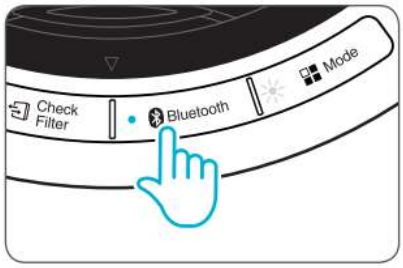

Jak ustawić połączenie Bluetooth?

Ustawienie połączenia Bluetooth między dwoma urządzeniami jest niezbędne tylko za pierwszym razem. Potem połączenie będzie się nawiązywało automatycznie po włączeniu funkcji Bluetooth.

1. Wciśnij ikonkę Bluetooth. Gdy urządzenie będzie nawiązywało połączenie, podświetlenie LED będzie błyskać.
2. Wybierz „TOWER QS JBL" na urządzeniu, z którym chcesz połączyć oczyszczacz.
3. Po nawiązaniu połączenia LED zabłyśnie i usłyszysz charakterystyczny dźwięk (bip).
4. Teraz, dzięki połączeniu Bluetooth możesz puszczać muzykę ze swojego urządzenia przez głośnik JBL w oczyszczaczu.

Jak wyłączyć połączenie Bluetooth?

Naciśnij i przytrzymaj ikonkę Bluetooth przez co najmniej 3 sekundy. LED będzie błyskać tak długo, aż połączenie zostanie przerwane. Aby uzyskać połączenie z innym urządzeniem, obecne musi zostać dezaktywowane.

✓ **UWAGA**

- Oczyszczacz może łączyć się przez Bluetooth tylko z jednym urządzeniem. Po dezaktyuwacji połączenia można nawiązać kolejne, z innym urządzeniem.

Połączenie Bluetooth a prędkość nawiewu

- Po uzyskaniu połączenia prędkość nawiewu spadnie do niskiego poziomu (Low), przy czym w ręcznym trybie Sleep siła nawiewu pozostaje taka sama.
- Prędkość nawiewu można dostosować ręcznie, po przełączeniu na Low.
- Po dezaktywacji połączenia prędkość nawiewu wróci do poziomu wyjściowego.

Wskaźnik jakości powietrza (Air Quality Indicator)

Kiedy funkcja się uaktywni, zapali się kontrolka i światło LED pokaże obecny poziom jakości powietrza zgodnie z trzema poziomami: niebieski (dobry), bursztynowy (średni), czerwony (niski).

✓ **UWAGA**

- Kontrolki wskaźnika jakości powietrza zależą od Inteligentnego Czujnika (Smart Sensor). W zależności od poziomu zanieczyszczenia, kolory zmieniają się lub są ciągle takie same.
- Kiedy aktywna jest funkcja Sleep, wskaźnik jakości powietrza jest wyłączony.

OBSŁUGA I UTRZYMANIE

FILTRY

1. Poznaj filtry

Kiedy zaświeci się wskaźnik wymiany filtra (Change filter) oznacza to, że czas wymienić filtr.

Filtr	Kontrolka	Czyszczenie	Wymiana
Filtr 360° All-in-One True HEPA	Check Filter	Czyść raz na 14 dni	Do 12 miesięcy

- Częstotliwość czyszczenia filtra zależy od poziomu zanieczyszczenia powietrza.
- Dla optymalnego działania filtr powinien być czyszczony co 14 dni, ponieważ przedłuża to żywotność pozostałych filtrów.
- Aby wyczyścić filtr odkurz go z zewnątrz miękką szczotką.
- **TEN FILTR NIE NADAJE SIĘ DO MYCIA!**

Aby zakupić filtr wymienny WINIX

skontaktuj się ze sprzedawcą

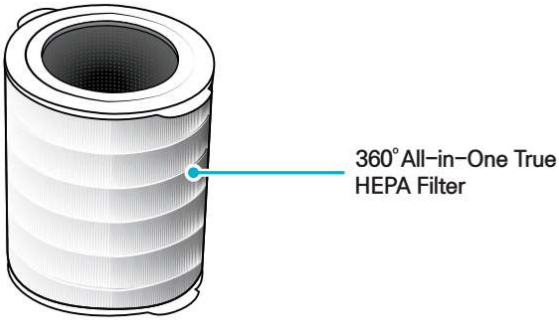

✓ **UWAGA**

Żywotność filtra zależy od poziomu zanieczyszczenia powietrza. Im więcej kurzu w środowisku, tym więcej go kumuluje się w filtrach, co skraca ich żywotność.

Jeśli filtr jest bardzo brudne lub ma nieprzyjemny zapach, lub jeśli prędkość wentylatora mocno osłabła, wymień filtr nawet jeśli nie wyświetlił się jeszcze wskaźnik wymiany filtra (Change Filter).

2. Wyjmowanie filtrów

Zanim wyjmiesz filtry wyłącz urządzenie.

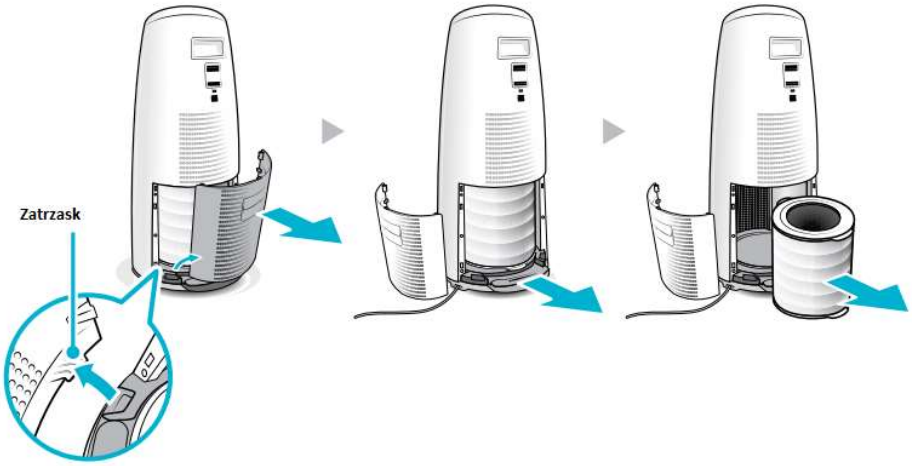

- Zdejmij panel tylny chwytając do uchwyt i delikatnie go do siebie przyciągnij.
- Chwyć za uchwyt znajdujący się w dolnej części urządzenia i pociągnij go w linii prostej w swoim kierunku.
- Wyjmij filtr **360° All-in-One True HEPA.**

3. Przygotuj nowy filtr

Wyjmij filtr 360° z opakowania ochronnego.

- Urządzenie włączone bez uprzedniego wyjęcia filtra z opakowania może wydawać dziwne dźwięki, zdeformować się, przegrzać i działać nieprawidłowo.

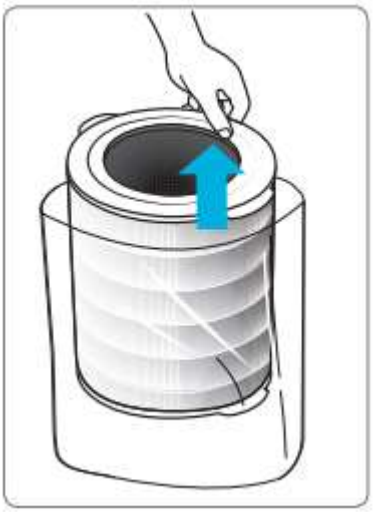

UWAGA: Aby zapewnić optymalną pracę osuszacza powinny być stosowane filtry WINIX.

4. Wymiana filtrów

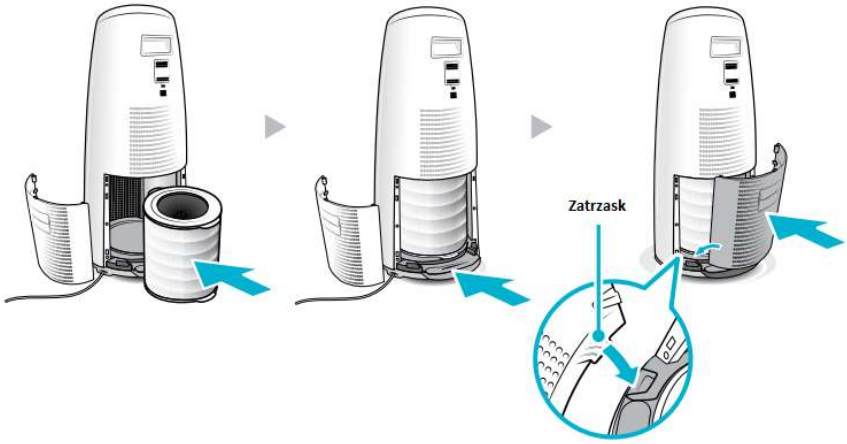

1. Zamontuj filtr: chwyć za dolną część filtra i popchnij górną jego część ku górze aż znajdzie się na swoim miejscu.

- Górna część filtra jest otwarta, dolna zamknięta.
- Filtr jest prawidłowo zamocowany, gdy nie można go głębiej wsunąć do urządzenia.

2. Zamontuj tylny panel, najpierw wsuwając zatrzask na dolnej krawędzi w podstawę urządzenia, a następnie przechylając panel ku górze, w kierunku urządzenia aż do zatrzaśnięcia.

5. Resetowanie urządzenia

Po wymianie filtra włącz urządzenie, a następnie wybierz i przytrzymaj przycisk Check Filter przez co najmniej 5 sekund, aby zresetować urządzenie.

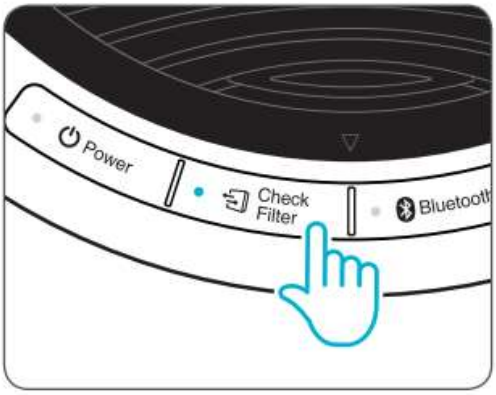

CZYSZCZENIE FILTRA

Częstotliwość czyszczenia filtra zależy od jakości powietrza.

- Do czyszczenia filtra używaj tylko i wyłącznie odkurzacza lub miękkiej suchej szczotki.
- Czyść tylko Pre-filtr.
- Tego filtra **nie wolno** myć w wodzie.

UWAGA

- Nie używaj benzenu, alkoholu ani innych płynów, które mogłyby uszkodzić urządzenie.

CZYSZCZENIE CZUJNIKA KURZU

Aby zachować żywotność czujnika kurzu (Dust Sensor), który monitoruje poziom kurzu i najmniejsze cząsteczki zanieczyszczeń, należy go czyścić co dwa miesiące. Jeśli poziom zanieczyszczenia jest jednak wyższy, należy robić to częściej.

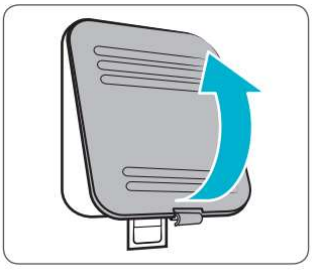

1. Otwórz pokrywę zabezpieczającą czujnik.

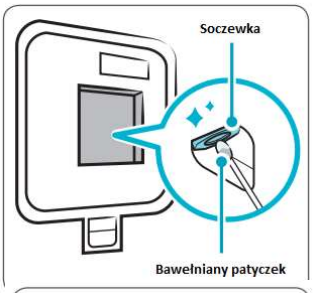

2. Za pomocą odciśniętej, bawełnianej ściereczki wyczyść soczewki oraz wlot powietrza czujnika.
   - Używaj do tego tylko i wyłącznie wody, bez dodatki innych substancji, takich jak alkohol czy aceton.

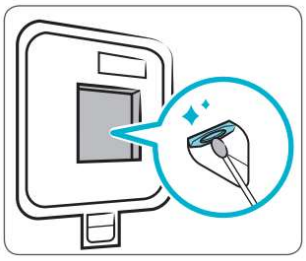

3. Wysusz resztki wilgoci za pomocą suchej ściereczki.

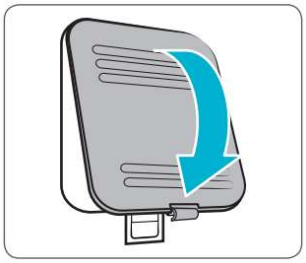

4. Zamknij pokrywę.
   - Pokrywę zabezpieczającą czujnik kurzu można czyścić za pomocą odkurzacza.

CZYSZCZENIE WNĘTRZA I ZEWNĘTRZA

5. Wyczyść zewnętrzną obudowę za pomocą szmatki, mocno odciśniętej z wody o temperaturze pokojowej, a następnie wysusz za pomocą czystej suchej szmatki. Rób to co 1-2 miesiące.

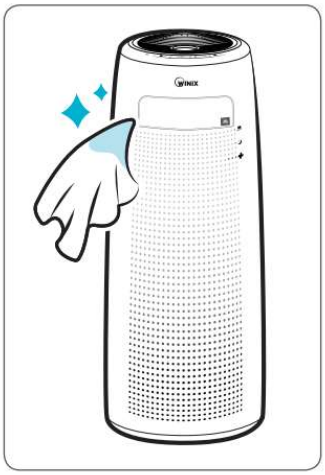

6. Aby wyczyścić wnętrze urządzenia, otwórz panel tylny i wyjmij filtr, a następnie za pomocą odkurzacza wyczyść wnętrze. Rób to co 1-2 miesiące.

UWAGA

- ✓ Przed myciem i czyszczeniem urządzenia wyłącz je i wyjmij wtyczkę z gniazdka, a następnie poczekaj, aż ostygnie.
- ✓ Nigdy nie rozkładaj, nie naprawiaj ani nie modyfikuj nic w urządzeniu samodzielnie.
- ✓ Nie używaj do czyszczenia łatwopalnych sprayów czy płynnych detergentów.
- ✓ Nie powalaj dzieciom myć urządzenia.
- ✓ Przed myciem i czyszczeniem upewnij się, że urządzenie nie jest podłączone do prądu.

FAQ

Problem	Rozwiązanie
Nie chce się w ogóle włączyć	**Czy wtyczka jest dokładnie osadzona w gniazdku?** Upewnij się, że w gniazdku jest prąd i czy wtyczka siedzi prawidłowo. **Czy jest zasilanie?** Sprawdź, czy inne urządzenia elektryczne i światło działają i spróbuj jeszcze raz.
Nie pracuje w trybie Auto	**Czy tryb Auto został wybrany?** Wybierz przycisk Mode i trzymaj go tak długo, aż Auto Mode się ustawi. **Czy czujnik jest zablokowany lub w inny sposób unieruchomiony?** Przetrzyj czujnik za pomocą lekko zwilżonej ściereczki, a następnie wytrzyj go do sucha patyczkiem bawełnianym. .
Kabel i wtyczką są gorące	**Czy wtyczka została poprawnie osadzone w gniazdku?** Upewnij się, że wtyczka poprawnie siedzi w gniazdku.
Urządzenie wibruje i wydaje dziwne dźwięki	**Czy urządzenie stoi na pochyłej, nierównej podłodze?** Przesuń je na stabilną, prostą powierzchnię.
Urządzenie wydziela dziwny zapach	**Czy urządzenie pracuje w pomieszczeniu pełnym dymu, kurzu i innych zapachów?** Wyczyść wloty powietrza z każdej strony i wyczyść filtr wstępny Wyczyść lub zmień filtr.
Urządzenie słabo pracuje i/lub nie oczyszcza powietrza	**Czy świeci się kontrolka Check Filter?** Wymień filtry.
Panel kontrolny jest przyćmiony	**Czy sensor światła jest zabrudzony lub zablokowany?** Kiedy jest włączony tryb Auto Mode, po wyłączeniu światła w pokoju automatycznie włącza się tryb nocny (Sleep).
	Czy oczyszczacz i drugie urządzenie są od siebie w zbyt dużej odległości? Czy mogą pojawić się zakłócenia ze strony sieci bezprzewodowej LAN, innego urządzenia bezprzewodowego (2,4 GHz) lub mikrofalówki?

Brak dźwięku	Sprawdź połączenie Bluetooth między urządzeniem a oczyszczaczem. Ponownie ustaw połączenie Jeśli łączysz oczyszczacz z komputerem PC. Sprawdź czy ustawienia są odpowiednie dla połączenia Bluetooth. Zwiększ poziom głośności. Sprawdź, czy rzeczywiście włączyłeś źródło dźwięku.
W trakcie odtwarzania muzyki dźwięk rwie się lub zanika.	Przesuń oczyszczacz w inne miejsce, jeśli znajduje się w pobliżu urządzeń emitujących fale elektromagnetyczne (np inne urządzenie z Bluetoothem, mikrofalówka, router). Usuń wszystkie przedmioty pomiędzy oczyszczaczem a urządzeniem. Zmień miejsce drugiego urządzenia.
Nie mogę nawiązać połączenia Bluetooth	Przesuń oczyszczacz i urządzenie bliżej siebie. Upewnij się, że włączyłeś tryb łączenia. Jeśli sygnał Bluetooth jest hamowany np. przez ścianę czy mebel, połączenie może być niestabilne lub bardzo słabe. Przesuń oba urządzenia bliżej siebie lub popraw kabel zasilający.

SPECYFIKACJA TECHNICZNA

WINIX Tower QS(JBL)

Nazwa modelu	NK300
Napięcie	AC220V ~ 240V, 50/60Hz
Pobór	55 W
Powierzchnia pomieszczenia	MAX 90 m^2
Rozmiary	310 mm(W) x 310 mm(D) x 750 mm (H)
Waga	8,3 kg
Filtr wymienny	Filtr N1 / 1712-0030-01

- **Dla poprawienie skuteczności produktu projekt, specyfikacja techniczna oraz wygląd mogą ulec zmianie bez wcześniejszego powiadomienia.**

SPECYFIKACJA – GŁOŚNIK, BLUETOOTH

Głośnik

Kategoria	**Specyfikacja**
System	41 mm, 2 x 8W
Obudowa	Podwójna membrana bierna
Pasmo przenoszenia	90 Hz ~ 20 kHz
Impedancja	4-ohm

Wzmacniacz

Moc znamionowa	6W/ channel

Bluetooth

Pasmo przenoszenia	2,4 GHz (2402 ~2480 MHz)
Maksymalna odległość transmisji	10 m
Kompatybilność	HSP, HFP, A2DP, AVPVP

Warunki gwarancji

1. Produkt powstał pod rygorystycznym nadzorem i inspekcją.
2. Gwarancja nie obejmuje uszkodzeń produktu wynikłych z niedbałości i/lub niewłaściwej obsługi urządzenia przez klienta. W tym przypadku koszty serwisu i dostawy w okresie trwania gwarancji ponosi klient.
3. Aby oddać produkt do gwarancji, należy przy tym okazać niniejszą gwarancję.
4. Zachowaj niniejszą gwarancję w bezpiecznym miejscu, nie można jej otrzymać powtórnie.
5. Niniejsza gwarancja jest ważna tylko i wyłącznie w Europie.

Nazwa produktu		Oczyszczacz powietrza
Nazwa modelu		AGN335
Data zakupu		
Okres ważności gwarancji		2 lata
Adres zakupu		
Telefon sprzedawcy		
Dane klienta	**Adres:**	
	Nazwisko:	
	Telefon:	

☒ **Po zakupie uzupełnij powyższe informacje.**

RoHS Compliant

Developed in partnership with
Drexel University
(Philadelphia, PA, USA)

WINIX

AHAM VERIFIDE Independently Tested. Consumer Trusted.

160504 Rev.A